

Technische gids



Giant-Schwalbe Toekomstcup
junioren – Nieuwelingen



Schwalbe-LIV Toekomstcup
Nieuwelingen meisjes – Junioren vrouwen

Omloop van de Beemster



10 april 2025



De Omloop van de
Beemster 2025
is mogelijk dankzij
onze sponsors...



...en hulp van vele
vrijwilligers.
We wensen alle renners
mooie wedstrijden!



VIC OBDAM 
P.M. van Borre Beheer B.V.
Bouwbreed

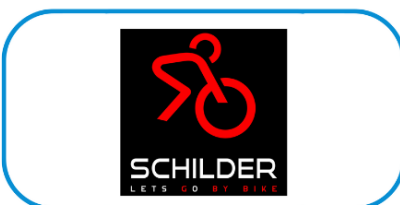

Inhoudsopgave

1.	Organisatie.....	4
2.	Wedstrijd	4
3.	Datum	4
4.	Categorieën.....	4
5.	Reglement.....	5
6.	Speciale aandacht voor- tijdens- en na de koers.....	5
7.	Inschrijven.....	5
8.	Dagplanning	6
9.	Jurysamenstelling.....	8
10.	Programma	8
11.	Permanence	8
12.	Parcours	9
13.	Rugnummers.....	10
14.	Juryvergadering.....	10
15.	Parkeren.....	10
16.	Kleedgelegenheden.....	13
17.	Startlocaties	13
18.	Finishlocaties	14
19.	Verzorgingszones.....	16
20.	Neutralisaties	16
21.	Plaats jurywagen en rugnummer	16
22.	Verzetscontrole	16
23.	Huldigingen	16
24.	Toegestane achterstand/tijdslimiet	16
25.	Medische dienst.....	16
26.	Ronde arts.....	16
27.	EHBO en Ziekenhuizen	17
28.	Jury en neutrale materiaalwagens	17
29.	Overnachtingsmogelijkheden.....	17

KNWU REGLEMENT

De competitie wordt verreden onder auspiciën van de KNWU. Dit reglement is specifiek bedoeld voor de Toekomstcup. Dit reglement beschrijft de specifieke omstandigheden van deze reeks wedstrijden. Mocht dit reglement niet voorzien gelden de algemene KNWU reglementen, die zijn hier te vinden:

https://kenniscentrum.knwu.nl/nl_NL/regelgeving/reglementen-en-jaarlijkse-besluiten

Waar gesproken wordt over renners wordt bedoeld: alle deelnemers in de categorie Nieuwelingen en Junioren, zowel mannen als vrouwen.

INLEIDING

In 2022 is door de KNWU en Courage Events de KNWU Districtscompetitie opgezet. In 2024 is door een veranderde structuur omgezet naar de Toekomstcup. Directe aanleiding voor het opzetten van de competitie was de zorg over de continuïteit in het wedstrijd aanbod voor 15-18 jaar. Door teruglopende inzet van de politie bij wielervedstrijden is er minder ruimte voor wedstrijden met politie-inzet, de eerste categorieën die onder druk kwamen te staan zijn de wedstrijden voor 15-18 jaar. De Toekomstcup heeft vier algemene doelstellingen:

1. Het verhogen van het wedstrijd aanbod voor 15-18 jaar.
2. Het creëren van wedstrijden op afgesloten omlopen die mogelijk zijn zonder inzet van de politie.
3. Het toevoegen van klimwedstrijden in het kader van talentontwikkeling.
4. Het verhogen van het aantal tijdritten in het kader van talentontwikkeling.

1. Organisatie

Stichting Wielersport West-Friesland en TEAM NH U19, in samenwerking met: Zaanse Wielclub DTS, HRTC Hoorn, HRTC Dok (Den Helder) en BRC Beverwijk.

info@teamnhwielrennen.nl

www.teamnhwielrennen.nl en www.teamnhu19.nl

De organisatie is op de wedstrijddag bereikbaar op: 06-47064285 of 06-29543061

2. Wedstrijd

Omloop van de Beemster, onderdeel Toekomstcup 2025.

3. Datum

Zaterdag 19 en zondag 20 april 2025

4. Categorieën

Nieuwelingen-meisjes, junioren-vrouwen, nieuwelingen-jongens en junioren-mannen.

5. Reglement

De wedstrijden in de Toekomstcup worden verreden onder de reglementen van de KNWU. Het reglement zoals de KNWU deze jaarlijks publiceert in de jaarlijkse besluiten is van toepassing.

Daaronder ligt een reglement Toekomstcup met specifieke gegevens voor deze competitie. Het KNWU-reglement van de Toekomstcup is van toepassing. Deze staat gepubliceerd op de website van de KNWU.

<https://kenniscentrum.knwu.nl/toekomstcup/reglementen-en-aanmeldingsformulieren-toekomstcup>

In situaties waar de jaarlijkse besluiten en het aanvullende Toekomstcup reglement niet voorzien beslissen de door de KNWU opgestelde wedstrijdcommissarissen.

Het eindklassement van de Omloop van de Beemster bij de meisjes-nieuwelingen en de junioren-vrouwen komt tot stand op basis van tijd. Het eindklassement bij de jongens-nieuwelingen en de junioren-mannen komt tot stand op basis van een puntenklassement. Beide klassementen tellen mee voor het klassement van de Toekomstcup.

Deelname geschiedt op eigen risico.

6. Speciale aandacht voor- tijdens- en na de koers.

Tijdens de koers zal er speciale aandacht zijn voor het MILIEU.

Dit houdt in dat er iedere renner verantwoordelijk is voor zijn of haar afval, voor – tijdens en na de koers. Tijdens de koers mag het afval alleen achtergelaten worden in de afval ZONE.

De jury zal hier toezicht op houden, bij een overtreding zal er een boete of diskwalificatie volgen volgens het regelement van de KNWU.

7. Inschrijven

De wedstrijd maakt onderdeel uit van de Toekomstcup 2025. Deelnemende teams schrijven vooraf in voor de gehele competitie. Teams die zijn toegelaten tot deelname in de competitie kunnen vervolgens via de KNWU-website per wedstrijd de opstelling met de namen van de renners invoeren. Deelname is uitsluitend mogelijk voor teams die deelnemer zijn van de gehele competitie. Het is niet mogelijk om los voor wedstrijden een team in te schrijven.

8. Dagplanning

Vrijdag 18 april

Inrijden op het criterium parcours is mogelijk op vrijdag 18 april tussen 16:00 – 18:00 uur op het clubparcours van Beverwijk. BRC Beverwijk, Sint Aagteindijk 9, Beverwijk

Zaterdag 19 april: tijdrit Midden Beemster*

7.30 Opening permanence

7.45 Inschrijving/rugnummeruitgifte voor elke categorie tot 45 min voor de start.

8.00 Juryvergadering

8.30 Lunchpakket voor jury

8.30 Ontvangst en briefing verkeersregelaars en motorrijders

8.30 Ontvangst en briefing medische dienst

8.30 Ontvangst en briefing motoren

9.00 Afsluiting parcours

9.00 Fietscontrole JUN mannen. **Kom op tijd!**

9.30 Start JUN mannen 7,5 km (max 24 teams = max 144 renners)

Start 1 renner 9.30 uur start laatste renner omstreeks 10.42 uur

10.30 Verzetscontrole NWL jongens. **Kom op tijd!**

10.45 Start NWL jongens 7,5 km (max 23 teams = max 138 renners)

Start 1e renner 10.45 uur start laatste renner 11.54

11.54 - 12.15 Korte pauze

12.15 Verzetscontrole NWL meisjes. **Kom op tijd!**

12.30 Start NWL meisjes 7,5 km (max 12 teams = max 72 rensters)

Start 1e renster 12.30, start laatste renster 13.06

13.00 Fietscontrole JUN vrouwen. **Kom op tijd!**

13.15 Start JUN vrouwen 7,5 km (max 10 teams = 60 rensters)

Start eerste renster 13.15, start laatste renster 13.45 uur

14.00 Finish

14.00 – 14.30 uur mogelijke tijdrit voor bewoners Purmerend en omgeving.

*definitieve tijden volgen omstreeks 24 uur voor de wedstrijd, dit afhankelijk van het aantal inschrijvingen.

Zaterdag 19 april: Criterium Beverwijk

- 11.45 Opening parcours
- 11.45 Juryvergadering
- 12.00 Afsluiting parcours
- 12.20 Prijsuitreiking JUN mannen tijdrit
- 12.30 Start JUN mannen heat 1
- 13.35 Start JUN mannen heat 2
- 14.20 Verzetscontrole NWL jongens
- 14.30 Prijsuitreiking NWL jongens tijdrit
- 14.40 Start NWL jongens heat 1
- 15.45 Start NWL heat 2
- 16.40 Verzetscontrole NWL meisjes
- 16.50 Prijsuitreiking NWL meisjes tijdrit
- 17.00 Start NWL meisjes
- 17.55 Prijsuitreiking JUN vrouwen tijdrit
- 18.05 Start JUN vrouwen
- 19.15 Finish JUN vrouwen
- 20.00 Afsluiting en maaltijd jury en medewerkers

Zondag 20 April Omloop van de Beemster

- 8.00 Opening permanence
- 8.30 Juryvergadering
- 9.00 Ontvangst en briefing verkeersregelaars en motorrijders
- 9.00 Ontvangst en briefing medische dienst en neutrale materiaalwagens
- 9.00 Ontvangst en briefing chauffeurs
- 9.30 Afsluiting parcours
- 10.00 Start JUN mannen
- 12.45 Verzetscontrole NWL jongens
- 13.00 Start NWL jongens
- 13.15 Prijsuitreiking junioren-mannen omloop van de Beemster, klassement van de omloop van de Beemster en uitreiking leiderstrui Toekomst Cup
- 14.45 Verzetscontrole NWL meisjes
- 15.00 Start NWL meisjes
- 15.15 Prijsuitreiking nieuwelingen-jongens omloop van de Beemster, klassement van de omloop van de Beemster en uitreiking leiderstrui Toekomst Cup
- 16.30 Start JUN vrouwen
- 16.45 Prijsuitreiking nieuwelingen-meisjes omloop van de Beemster, klassement van de Omloop van de Beemster en uitreiking leiderstrui Toekomst Cup
- 18.15 Finish
- 18.30 Prijsuitreiking junioren-dames omloop van de Beemster, klassement van de omloop van de Beemster en uitreiking leiderstrui Toekomst Cup
- 19.00 Afsluiting en maaltijd jury en medewerkers

9. Jurysamenstelling

De jury wordt door de KNWU opgesteld. Deze wordt gepubliceerd op de website van de KNWU.

10. Programma

Zaterdag 19 april tijdrit: 7,5 km

09.30	Start JUN mannen	7,5 km
10.45	Start NWL jongens	7,5 km
12.30	Start NWL meisjes	7,5 km
13.15	Start JUN vrouwen	7,5 km

Zaterdag 19 april klimcriterium, parcours 1.380 m

12.30	Start JUN mannen heat 1	40 min + 3 ronden
13:35	Start JUN mannen heat 2	40 min + 3 ronden
14.40	Start NWL jongens heat 1	40 min + 3 ronden
15.45	Start NWL jongens heat 2	40 min + 3 ronden
17.00	Start NWL meisjes	40 min + 3 ronden
18.05	Start JUN vrouwen	60 min + 3 ronden

Zondag 20 april, omloop van 7 km

10.00	Start JUN mannen	14 ronden	98 km
13.00	Start NWL jongens	9 ronden	63 km
15.00	Start NWL meisjes	8 ronden	54 km
16.30	Start JUN vrouwen	11 ronden	77 km

11. Permanence

De inschrijving, rugnummeruitgifte, juryvergadering en samenkomst van alle medewerkers is bij de permanence van de tijdrit.

Permanence zaterdag 19 april voor de tijdrit

Boerderij
Hobrederweg 10
1462 LJ Middenbeemster

Permanence voor jury zondag 20 april

De Boer Transport
Zuiddijk 12,
1483 MA De Rijp

12. Parcours

De **tijdrit** wordt gereden op een parcours van ongeveer 7,5 km.

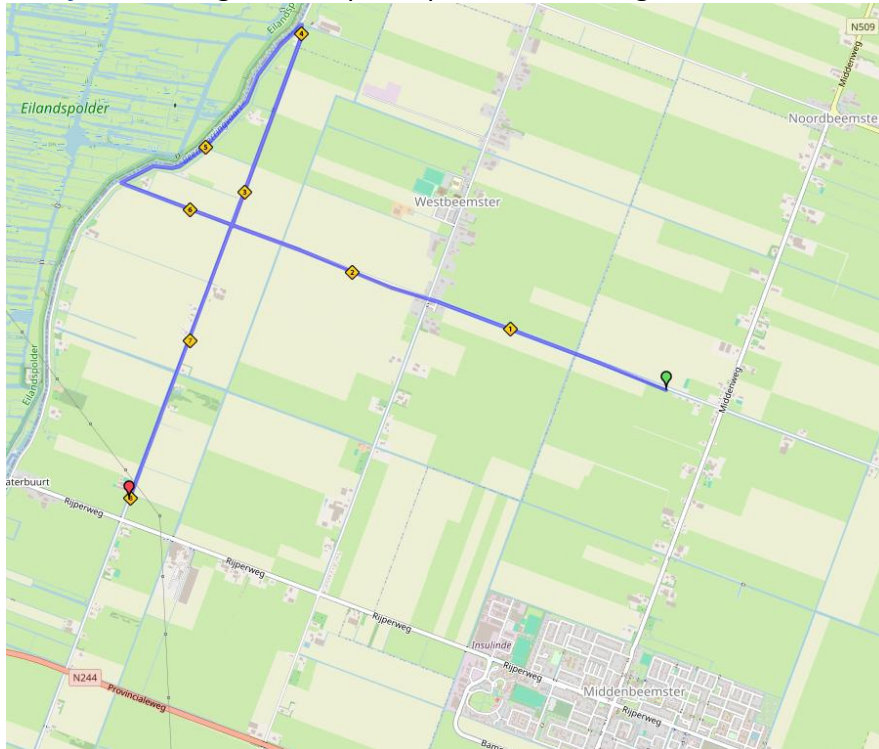

Het **criterium** wordt gereden op het Wielercriterium van BRC Beverwijk, 1.3 km.

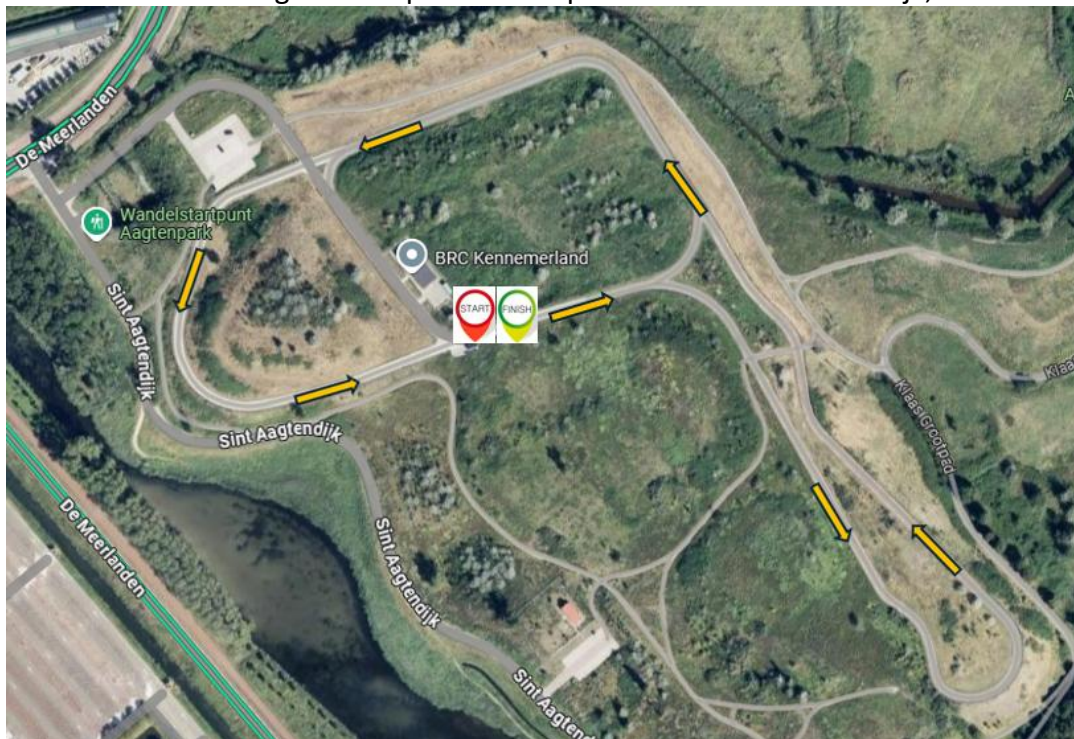

De **Omloop van de Beemster** wordt gereden op een parcours van ongeveer 7 km



13. Rugnummers

De inschrijving en uitgifte van de rugnummers en kaderplaatjes vindt plaats bij de permanence van de tijdrit. De inschrijving wordt gedaan door de ploegleider, individuele inschrijving is niet mogelijk. De inschrijving start om 7.45 uur en sluit steeds 45 min voor de start van de betreffende wedstrijd.

14. Juryvergadering

Juryvergaderingen vinden plaats:

Tijdrit: 08.00 uur Hobrederweg 10, 1462 LJ Middenbeemster
Criterium: 11.45 uur kantine BRC Beverwijk, Sint Aagtendijk 9, 1947 KW Beverwijk
Omloop: 08.30 uur De Boer Transport, Zuiddijk 12, 1483 MA De Rijp

15. Parkeren

Parkeer alleen op de aangegeven plekken.

Handhaving en de politie zullen repressief op treden bij geconstateerde overtredingen

Voor de laatste updates zie de website: www.teamnhu19.nl/omloopvandebeemster

Parkeren Tijdrit: omgeving Insulindeweg Midden Beemster

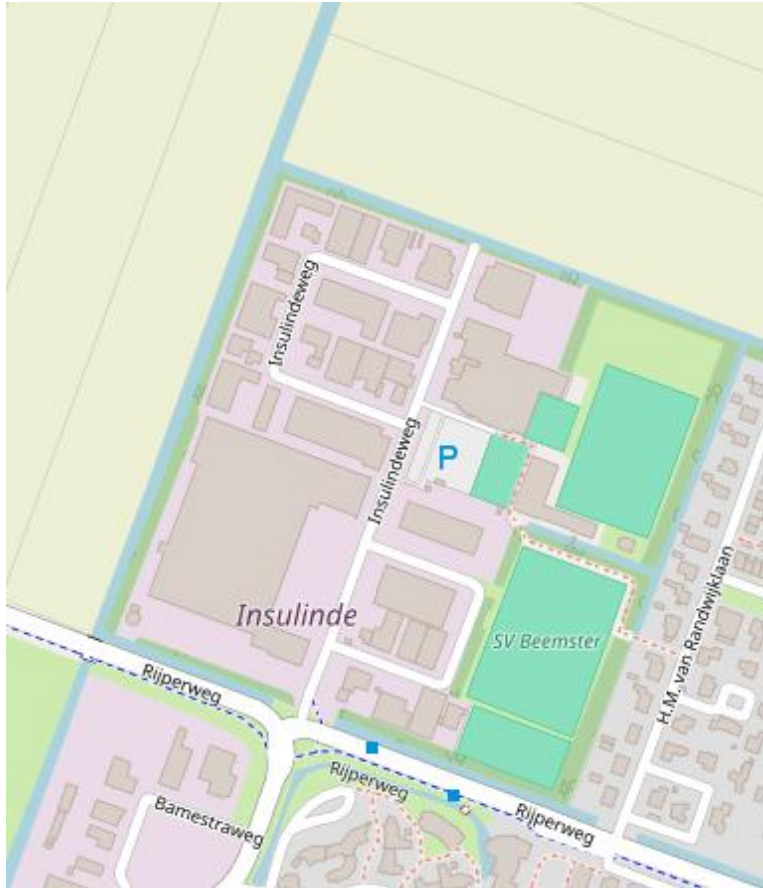

Of parkeren aan de Hobrederweg (eenrichtingsverkeer), Midden Beemster vanaf huis no 11 t/m huis no 19. Let op! Hier is een eenrichtingsverkeer van kracht en parkeren **kan en mag** uitsluitend aan de rechterzijde van de weg, dit ivm met hulpdiensten.

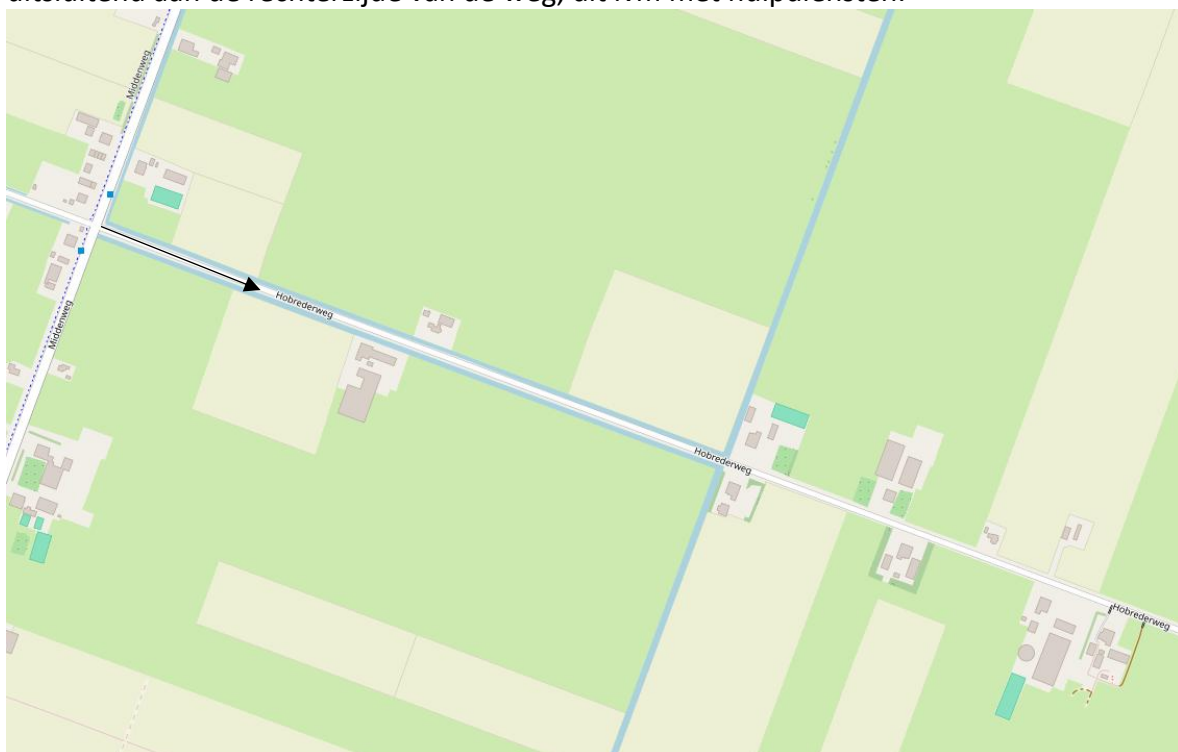

Parkeren Criterium:

Jury op aangegeven P bij BRC Beverwijk, Sint Aagteindijk 9, Beverwijk
Teams en publiek P-nul - Ringvaartweg 30, 1948 PE Beverwijk of de Meerlanden, vantevoren online een ticket kopen is goedkoper (<https://park-spot.com/parking/bazaar-beverwijk/nl/bazaar-beverwijk/product/dagkaart-5>). U wordt verzocht de aanwijzingen van de verkeersregelaars in acht te nemen.



Parkeren omloop:

Jury bij De Boer Transport, Zuiddijk 12, 1483 MA De Rijp
Teams en publiek G.G. Schipperstraat 26, 1483 GE De Rijp



16. Kleedgelegenheden

Criterium: Parcours BRC Beverwijk,
Sint Aagtendijk 9,
1947 KW Beverwijk

Omloop: Sporthal
Jan Ploegerlaan 1,
1483 VR De Rijp

17. Startlocaties

Start **tijdrit**: vlakbij Hobrederweg 4, Midden Beemster

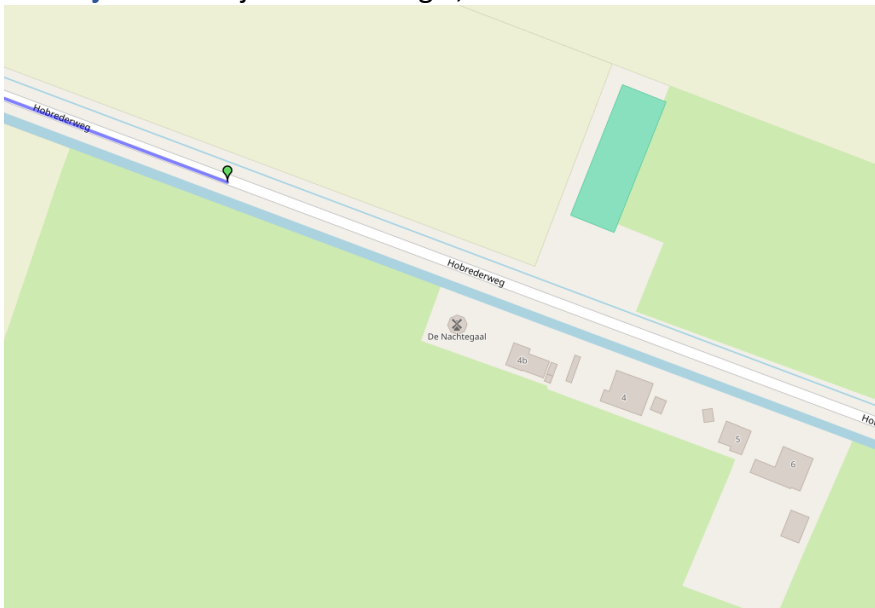

Start **Criterium**: BRC Beverwijk, Sint Aagtendijk 9, 1947 KW Beverwijk

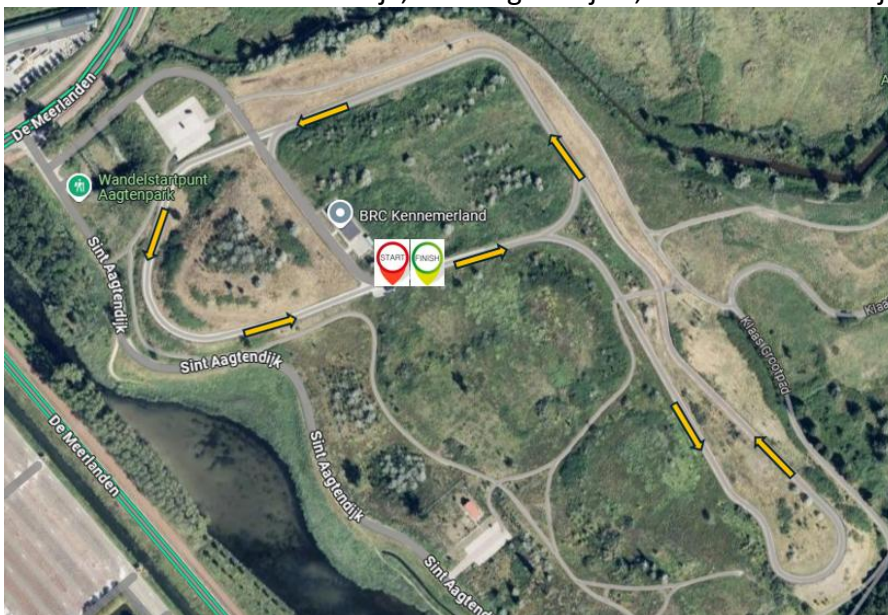

Start **Omloop**: ter hoogte van Westdijk 48, 1464 PC Westbeemster



18. Finishlocaties

Finish **tijdrit**: vlakbij Wormerweg 10, West Beemster.

Parkeren op Wormerweg en Rijperweg is **niet** mogelijk, hier wordt op gehandhaafd, dit ivm hulpvoertuigen

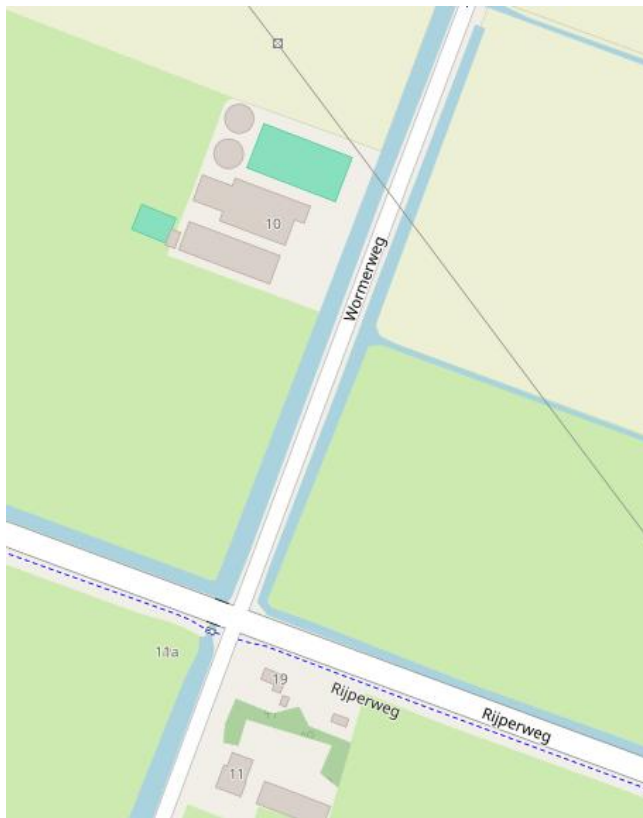

Finish **criterium**: BRC Beverwijk, Sint Aagtendijk 9, 1947 KW Beverwijk

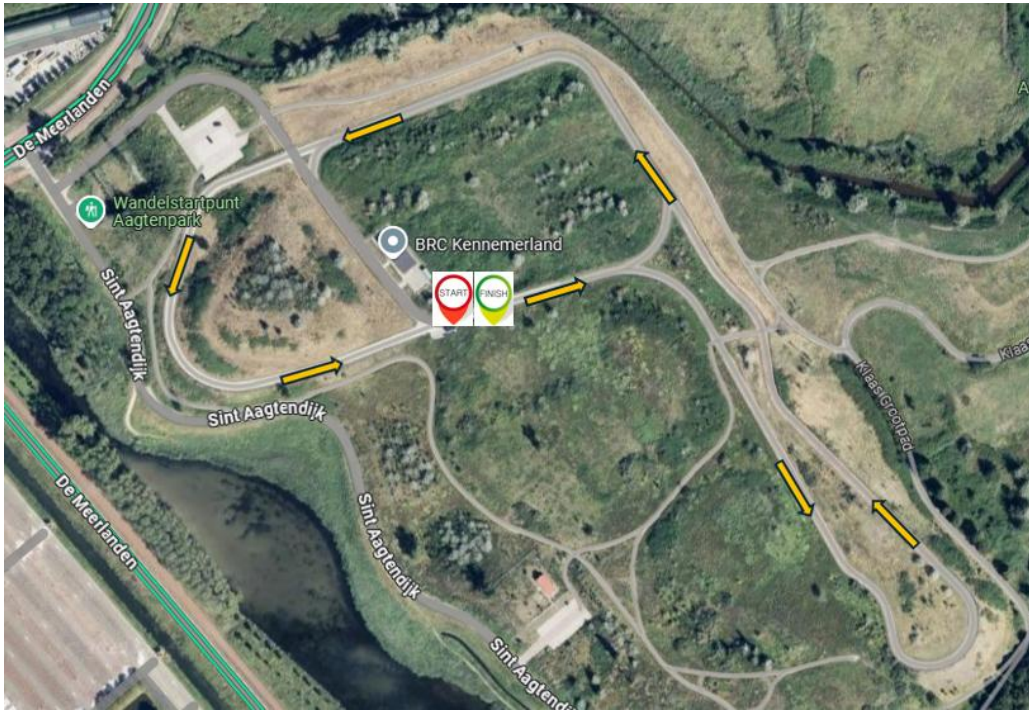

Finish **Omloop**: ter hoogte van Westdijk 48, 1464 PC Westbeemster

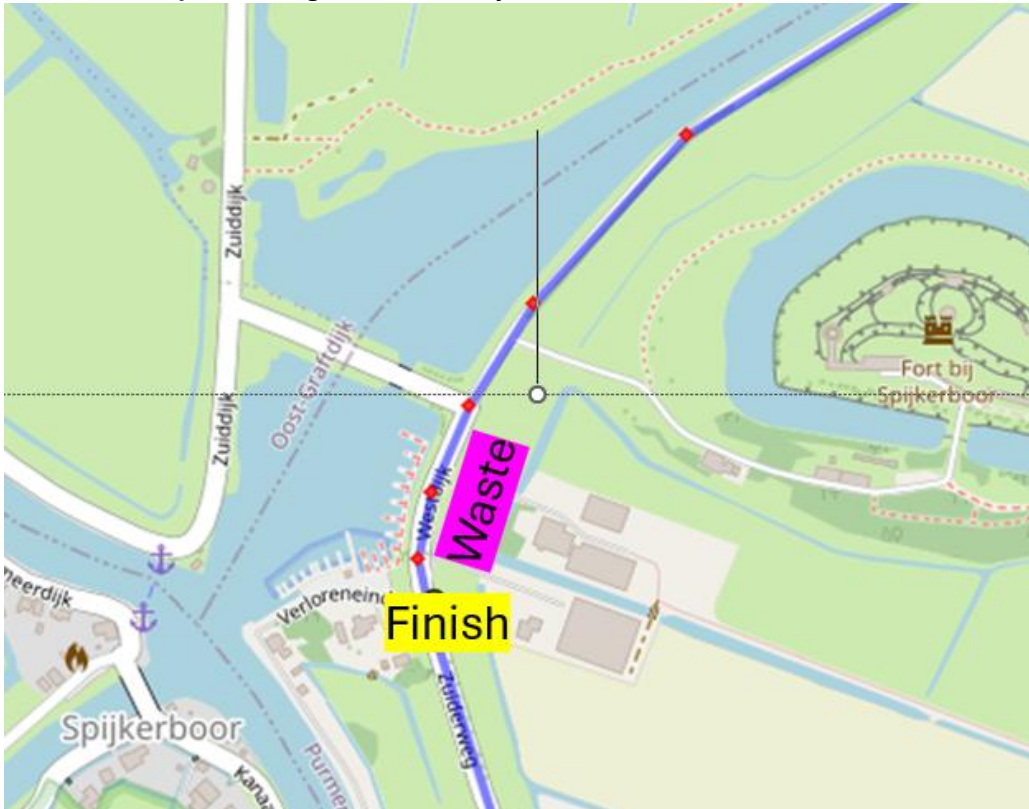

19. Verzorgingszones

Niet van toepassing

20. Neutralisaties

Tijdens deze tweedaagse zijn er geen neutralisaties

21. Plaats jurywagen en rugnummer

Tijdrit: Rugnummers dienen midden te worden opgespeld.

Criterium: De jurywagen staat aan de rechterzijde, rugnummers rechts opspelden.

Omloop: De jurywagen staat aan de linkerzijde, rugnummers links opspelden.

22. Verzetscontrole

Tijdrit: ter hoogte van Hobrederweg 4, 1462 LJ Middenbeemster

Criterium: Parcours BRC Beverwijk, Sint Aagtendijk 9, 1947 KW Beverwijk

Omloop: ter hoogte van Westdijk 48, 1464 PC Westbeemster

23. Huldigingen

Tijdrit: De huldiging van de tijdrit vindt 5-10 min voor de start van het criterium plaats.

Criterium: Er is geen huldiging of prijsuitreiking van het criterium.

Omloop: De huldiging van de omloop van de Beemster, het eindklassement van de Omloop van de Beemster en de leiderstrui van de Toekomstcup vinden 30 minuten na de wedstrijd plaats op het podium bij start, ter hoogte van Westdijk 48, 1464 PC Westbeemster

24. Toegestane achterstand/tijdslimiet

Gedubbelde renners en renners/groepen op een te grote achterstand (8-10min) worden **(met 10km (criterium) en met 14 km)omloop)** te gaan op de finishpassage uit koers gehaald. Ploegleiders dienen erop toe te zien dat betrokken renners daadwerkelijk de koers verlaten. Renners die uit koers gaan, krijgen een tijdsachterstand van 10 min in het klassement.

25. Medische dienst

Tijdrit: EHBO aanwezig bij start/finish.

Criterium: in clubhuis

Omloop: in omgeving bij de finish

26. Ronde arts

Omloop: Gerrit-Jan Vos

Maaïke Doeksen

27. EHBO en Ziekenhuizen

Tijdrit

Er is EHBO aanwezig bij start en finish en halverwege het parcours.

Ziekenhuizen

Dijklander ziekenhuis:

- Locatie Purmend: Waterlandlaan 250, 1441 RN Purmerend, tel 0299 457 457
- Locatie Hoorn: Maelsonstraat 3, 1624 NP Hoorn, tel 0229 257 257

Ziekenhuisgroep locatie Alkmaar, Wilhelminalaan 12, 1815 JD Alkmaar,
tel 072 548 4444

Zaans Medisch centrum, Kon. Julianaplein 58, 1502 DV Zaandam,
tel 075 650 2911

criterium

Er is EHBO aanwezig in het clubgebouw van BRC Beverwijk

Ziekenhuis

Rode Kruis Ziekenhuis Beverwijk, Vondellaan 13, 1942 LE Beverwijk, tel 0251-265555

Omloop

EHBO

Er is EHBO aanwezig in de bezemwagen en een arts van Sportdokters op de motor en er is een EHBO-post ingericht bij Zeeman , Zuiderweg 1 250 meter voor de finish.

Ziekenhuizen

Dijklander ziekenhuis:

- Locatie Purmend: Waterlandlaan 250, 1441 RN Purmerend, tel 0299 457 457
- Locatie Hoorn: Maelsonstraat 3, 1624 NP Hoorn, tel 0229 257 257

Ziekenhuisgroep locatie Alkmaar, Wilhelminalaan 12, 1815 JD Alkmaar,
tel 072 548 4444

Zaans Medisch centrum, Kon. Julianaplein 58, 1502 DV Zaandam,
tel 075 650 2911

28. Jury en neutrale materiaalwagens

Jury wagens worden verzorgd door Gomes. De twee neutrale materiaalwagens voor de omloop zijn ingevuld door BNCR. De bezemwagen wordt verzorgd door Euromasters.

29. Overnachtingsmogelijkheden

Camping Middenbeemster.

Fort Beemster.

Rijper eilanden.

HOLLAND MECHANICS



**De Omloop van de
Beemster 2025
is mogelijk dankzij
onze sponsors...**

**DUTCH
FILTRATION**

univé

**...en hulp van vele
vrijwilligers.**

We wensen alle renners
mooie wedstrijden!

VAN'T HEK



VIC OBDAM 
P.M. van Borre Beheer B.V.
Bouwbreed



Gomes
passie voor mobiliteit



Kwekerij Mooijman
royalpride.



**MAAKT
WIELERDROMEN
WAAR**